



# SENDE KATIL

# FARK YARAT

*z de bir yavru deniz kaplumbağasının hayata başlamasına katkı yapmak istiyorsanız bize katılın*

*Bir yavru deniz kaplumbağasını hayata kavuşturarak fark yaratın*

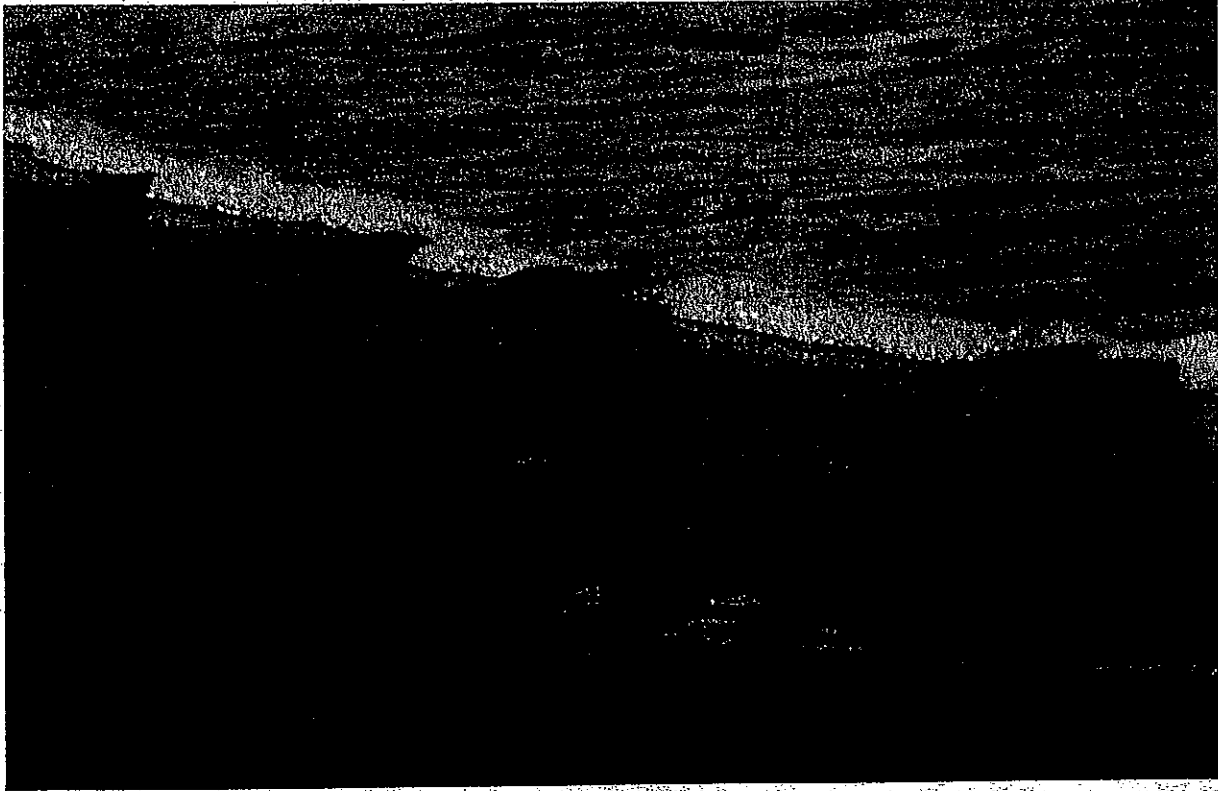

*ay ili Samandağ kırsalında deniz kaplumbağası koruma çalışmalarına gönüllü olarak katılmak istiyorsanız, iletişim bilgilerini kullanarak bizimle irtibata geçebilirsiniz...*

E-mail: [bektass@gmail.com](mailto:bektass@gmail.com)



## HATAY SAMANDAĞ KUMSALI DENİZ KAPLUMBAĞALARI KORUMA ÇALIŞMALARI BAŞRUVURU FORMU

Adı Soyadı :

Üniversite / Fakülte - Enstitü - Yüksekokul / Bölüm :

Cinsiyet ve Yaş :

Katılacağı Tarih :

Telefon :

E - posta

Katılım Sebebi :

### SAHA ÇALIŞMALARI İLE İLGİLİ BİLGİLER:

- Arazi çalışmaları üreme sezonunda **1 Haziran - 15 Eylül** tarihleri arasındadır.
- Araziye katılacak kişilerin **en az 15 gün** katılım zorunluluğu vardır.
- Sağlık sorunları (**bel fıtığı, böbrek rahatsızlığı, yeni ameliyatlı vb.**) olanların kendi sağlıkları açısından araziye katılmaları uygun değildir.
- Arazi çalışmaları esnasında **gece (20.00-04.00) veya sabah (04.00-12.00) saatleri** arasında yaklaşık 10 km kumsalda yürüme gibi **fiziki zorluklar** vardır.
- Tehlikeli olduğundan denize girmek yasaktır.
- Kumsalda altı kişilik odalarda kız ve erkekler ayrı odalarda kalacaktır.
- Ekip kurallarına uygun hareket etme zorunluluğu vardır.
- Daha fazla bilgi için aşağıdaki kişilerle bağlantı kurulabilir.

### YANINIZDA GETİRMENİZ GEREKENLER:

- Arazi çalışmasına katılacak olanlar kumsalda rahat yürüyebilecekleri **sandalet tarzı ayakkabı, terlik, çorap, spor ayakkabısı, hırka, gözlük, güneş kremi, ve kişisel malzemeler** dışında herhangi bir şey getirmelerine gerek yoktur.
- Arazi çalışmalarına katılım için bir **katkı ücreti alınmamakta** ayrıca **günlük yemek ve kalacak yer ihtiyacı Samandağ Çevre Koruma ve Turizm Derneği tarafından karşılanmaktadır**

Yukarıda belirttiğim tarihler arasında Samandağ (Hatay) ve civarı kumsallarda gönüllü olarak deniz kaplumbağalarını izleme çalışmalarına katılmak istiyorum. Arazi şartlarının zorluğunu biliyorum ve bu zor koşullarda ekip kurallarına uyarak çalışabilirim. Sağlığım ile ilgili her türlü sorumluluk bana aittir.

..... İmza - Tarih  
(Adı Soyadı)

**LETİŞİM:** Dr. Bektaş Sönmez bektass@gmail.com